

PREZENTACJA SYSTEMU ZARZĄDZANIA TARTAKIEM

O nas

- tworzymy nowe rozwiązania i narzędzia marketingowe w zakresie reklamy internetowej i grafiki reklamowej
- produkujemy oprogramowanie pod kątem dotacji unijnych
- zapewniamy profesjonalny outsourcing IT
- wdrażamy autorskie programy takie jak CRM, CMS, ERP, itp.
- organizujemy szkolenia informatyczne i zawodowe

System zarządzania tartakiem

Stworzony przez nas system zarządzania tartakiem jest unikalną aplikacją, która ułatwi codzienną obsługę zleceń i pracę całego tartaku.

Aplikacja podzielona jest na trzy grupy modułów:

- moduły obsługujące działalność produkcyjną oraz magazynową.
- moduły dla działu handlowego – rejestracja zamówień oraz synchronizacja z Symfonią Premium.
- różnego rodzaju klasyfikacje
(potrzebne dla funkcjonowania pozostałych dwóch grup).

Logowanie do systemu

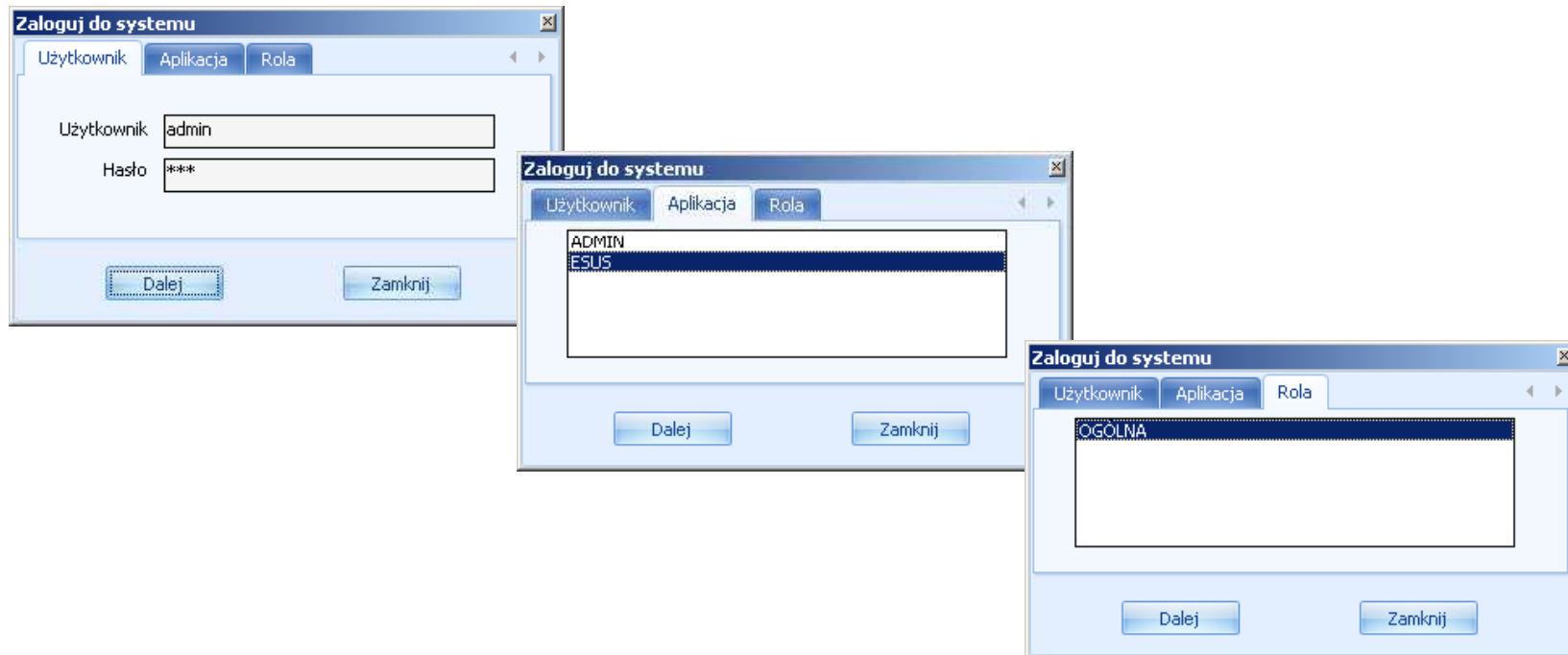

Logowanie na imienne konto użytkownika, z wyborem aplikacji, do której chce się zalogować oraz roli w jakiej się loguje

Widok menu aplikacji

Zarządzanie transportami dłużyc

Przyjęta

Nr transportu	Data	Dostawca	Przedmiot dostawy	m3
> 1/03/2007	2008-03-10	Nadlesnictwo Miedzychód	SO WO	1,58
5-2008-03	2008-03-18	Nadlesnictwo Miedzychód		0,51
25/03/2008	2008-03-14	Nadlesnictwo Miedzychód	SO WO	0,82

Rekord 1 z 3

Zestawienie

Zestawienie dowożonego drewna za okres

Lp.	Dzień	Nr listu wywozowego	WA0		WB0		
			2	3	1	2	3
1	2	3	4	5	6	7	8

Wygeneruj
Drukuj

Zarządzanie transportami dłużyc

Dane podstawowe

Numer kwibiu wywozowego	1/2008/04
Data przyjęcia	2008-04-04
Przedmiot dostawy	SO WQ
Dostawca	Nadesnictwo Międzychód
Nadano	
Przywóz (kierowca)	
Nr pojazdu	

Dane szczegółowe transportu

Nr dłużycy	Klasa	Podklasa	Drzewo	Średnica	Długość
1/1/2008/04	A	3	Sosna	0,33	10,5
2/1/2008/04	A	3	Sosna		

Klasa

- A
- B
- C
- D
- x

Rekord 2 z 2

przyjęcie transportu

Zarządzanie transportami dłuźyc

Ewidencje

- Transporty
- Plac
- Hala traków
- Produkcja
- Magazyn
- Odpady
- Klasyfikacje
- Słowniki
- Typy Wód

Przyjęcie

Nr transportu	Data	Dostawca	Przedmiot dostawy	m3
> 1/03/2007	2008-03-18	Nadlesnictwo Miedzichód	50 WO	1,58
5-2008-03	2008-03-18	Nadlesnictwo Miedzichód		0,51
25/03/2008	2008-03-14	Nadlesnictwo Miedzichód	50 WO	0,82

Rekord 1 z 3

Zestawienie

Zestawienie za okres: 2008-03-04 - 2008-04-04

Rodzaj drewna: Sosna

Wygeneruj, Drukuj

Zestawienie dowiezonego drewna za okres

Lp.	Dzień	Nr kwitu wywozowego	WAO		WBO			Mąszość dowiezonego drewna	
			2	3	1	2	3	1	2
1	2	3	4	5	6	7	8	9	10
> 1	2008-03-10	1/03/2007	0,00	0,50	0,00	0,99	0,00	0,00	0,00
2	2008-03-18	5-2008-03	0,00	0,00	0,00	0,00	0,00	0,00	0,51

zestawienie dowiezonego drewna za okres

Zarządzanie transportami dłużyc

Zestawienie dowiezonego drewna

Transport | Pozycja | Zestawienie

Nr kwitu wywozowego
1/2008/04

Przedmiot dostawy
SO WD

Dostawca
Nadlesnictwo Miedzychod

Nadano
4 kwietnia 2008

Przywiózł
Nr pojazdu

Zestawienie dowiezonego drewna

Transport | Pozycja | Zestawienie

Numer dłużycy
1/1/2008/04

Rodzaj drewna
Sosna

Klasa dłużycy
B

Podklasa dłużycy
2

Długość (cm)
1050

Średnica (cm)
33

Wyczyść Dodaj

Zestawienie dowiezonego drewna

Transport | Pozycja | Zestawienie

	Numer	Rodzaj drewn	Klasa
▶	1/2008/04	Sosna	B
*			

Usuń wpis Zatwierdź listę

przyjęcie transportu (obsługa z PALM'a)

Zarządzanie placem

Nr dłużcy	Drewno	Klasa	Podklasa	Długość	Średnica	m3	W reklamacji
2-25-6	Sosna	C	2	10,30	0,25	0,51	<input type="checkbox"/>
1/25-265864	Świerka	C	3	12,20	0,26	0,65	<input checked="" type="checkbox"/>

Kłoda	Drewno	Klasa	Dł.	Śr.	m3	Liczba
C456	Sosna	A	3,00	0,25	0,30	2
C456	Sosna	B	3,00	0,20	0,19	2
C456	Świerka	C	3,00	0,20	0,19	2

Nr reklamacji	Data	Zatwierdzona	m3	Nr kwitu wy...
1/2008	2008-03-26	<input checked="" type="checkbox"/>	0,99	1/03/2007
2/2008	2008-03-26	<input type="checkbox"/>	0,99	1/03/2007
3/2008	2008-03-28	<input type="checkbox"/>	0,65	25/03/2008

ewidencja stanu dłużyc, kłód i reklamacji

Zarządzanie placem

Nr dłużycy	Klasa jakościowa	Liczba Mód	Typ Hody	Długość	Średnica
2/1/2008/04	A	4	C456	3,00	0,20

przemanipulowanie dłużyc na kłody

Zarządzanie placem

First Screenshot: The "Pracownicy" tab is active. It shows a selection area for "Wybór pracowników przemanipulowania" with a dropdown menu containing "Zenon Kowalski". Below the dropdown are "Usuń" and "Dodaj" buttons. A table below shows a list of workers with "Zenon Kowalski" selected.

	Pracownik
▶	Zenon Kowalski
*	

Second Screenshot: The "Zestawienie" tab is active. It shows a form with the following fields:

- Numer dłużycy: 1/1/2008/04
- Typ kłody: C456
- Liczba kłód: 0
- Długość (cm): 300
- Średnica (cm): 20

Buttons "Wyczyść" and "Dodaj" are at the bottom.

Third Screenshot: The "Zestawienie" tab is active, showing a table with the following data:

	Numer	Rodzaj kłody	Lic
▶	1/1/2008/04	C456	1
*			

Buttons "Usuń wpis" and "Zatwierdź listę" are at the bottom.

przemanipulowanie dłużyc na kłody (obsługa z PALMa)

Zarządzanie placem

Dane podstawowe

Nr protokołu reklamacyjnego	
Nr kwoty wywodowego	1/2008/04
Nazwa i adres dostawcy	Nadziejstwa Niedorhod
Nazwa przedmiotu dostawy	SO WIS
Przewoźnik	
Nr res. powstału	
Data nadania	
Data nadrobia	2008-04-04
Uzasadnienie	huba

Nr dziuricy	m3	Grupa jakościowa miody	Podklasa
1/1/2008/04	0,09 B		2

Rekord 2 z 2

zgłoszenie reklamacji

Zarządzanie placem

nr dłużycy	m3	Grupa jakościowa Mody	Podklasa	Sugerowana masa	Sugerowana podklasa
1/1/2008/04	0,89	8	2	D	[Wartość jest pusta]

stwierdzenie różnic w reklamacji

Zarządzanie przetarciem

Numer	Data	Nr traka	Wystawił	Zamknięty
1	2008-03-12	1	Admin	<input checked="" type="checkbox"/>
2	2008-03-26	1	Admin	<input type="checkbox"/>

The bottom section, titled 'Zestawienie zbiorcze wykazów trakowych', shows a summary table for the month of March 2008. The table is organized into columns for 'Data', 'Nr wykazu', 'Trak nr', 'Zmiana', 'Ilość', and 'KŁODY' (with sub-columns A, B, C, D, and Razem). The data row shows:

Data	Nr wykazu	Trak nr	Zmiana	Ilość	A	B	C	D	Razem
2008-03-12	1	1	1	2	0,29	0,00	0,00	0,00	0,29

ewidencja i zestawienie zbiorcze za miesiąc

Zarządzanie przetarciem

Wykaz przetarcia

Dane podstawowe

Numer wykazu przetarcia	
Data	2008-04-04
Numer tarka	1
Zmiana	1
Nominalny czas pracy	8

Dane szczegółowe

Obsada tarka		Przestoje tarka		
Pracownik	Funkcja	Przyczyna	Godzina	Minuty
Mieczysław Murek	Tarkowy			

Przetarcie

Typ młody	Drzewo	Klasa	Średnica	Długość	Stan Młód	Zadysp...	Przetarto	Sposób...	Sprzęgi	Wysok...	Sprzęgi
Typ ...	Drzewo ...	Śr.	Dł.								
C456	Sosna	A	0,20	3,00							
C456	Sosna	A	0,25	3,00							
C456	Sosna	B	0,20	3,00							
C456	Świerko	C	0,20	3,00							

nowy wykaz przetarcia

Zarządzanie przetarciem

Monitor przetarcia

Przetarcie w toku

Aktualnie przecierane [Wartość jest pusta]

Start Stop Zakończ

Zamknij

Podsumowanie

Przetarcie

Typ ...	Drze...	Klasa	Śred...	Dług...	Stan...	Zad...	Prze...	Spos...	Sprzęgi	Wys...	Sprzęgi
---------	---------	-------	---------	---------	---------	--------	---------	---------	---------	--------	---------

Rekord 0 z 0

monitorowanie przebiegu przetarcia (z użyciem licznika)

Zarządzanie przetarciem

Zakończony przetarcie

Nr wykazu:	20
Przetarcie z dnia:	2008-04-04
Nr traka:	1
Uwagi:	
Przetarto (m3):	0,19
Odpad rerekasyfikowany (m3):	0,00

Wytworzono

Sortyment	Klasa	Grubość	Szerokość	Długość	Sztuk	Masa
Tarcica 3	II	0,22	0,25	1,000	2	0,11

Sortyment: Tarcica 3, Tarcica 1, Tarcica *****

zakończenie przetarcia z oznaczeniem produktów

Zarządzanie produkcją

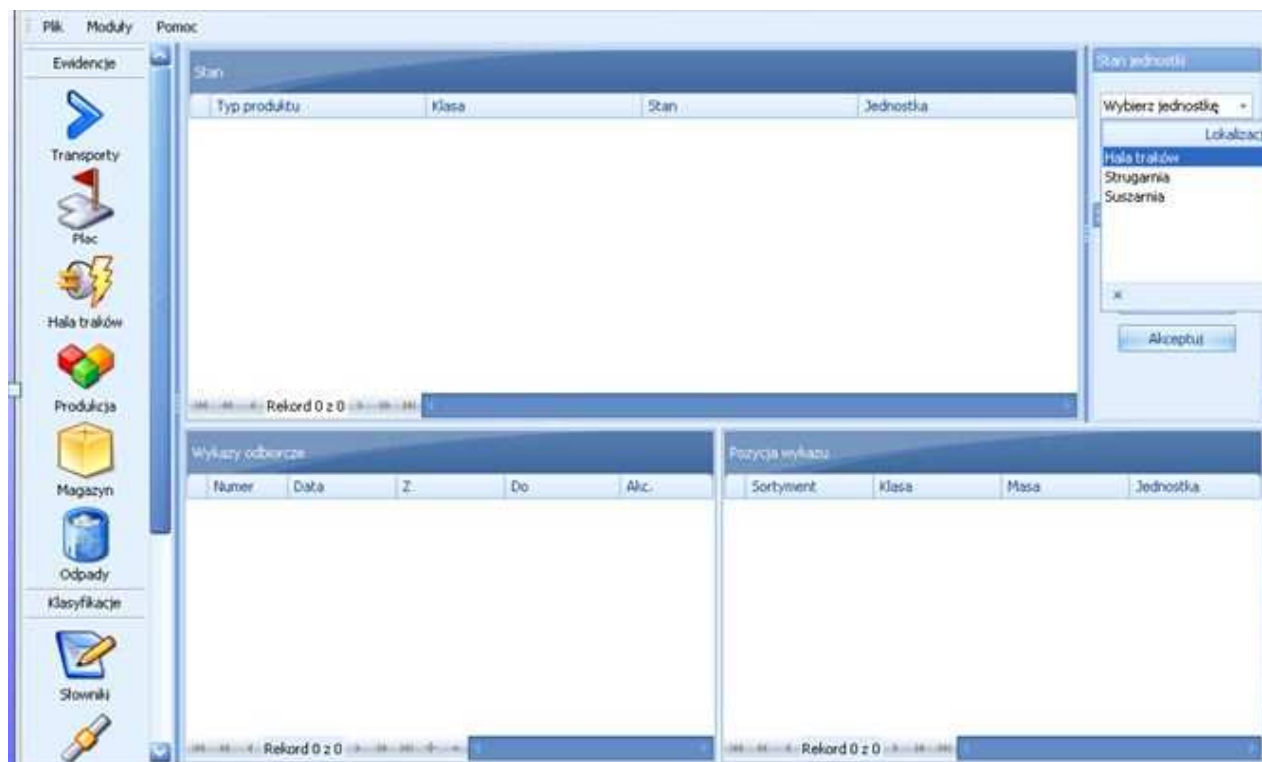

wybór jednostki

Zarządzanie produkcją

Wykazy odbiorcze

Numer	Data	Z	Do	Akc.
> 1/2008	2008-03-12	Hala trańców	Hala trańców	☑

Pozycja wyłazu

Sortyment	Klasa	Masa	Jednostka
> Trociny		0,100	mp

stan produkcji dla wybranej jednostki

Zarządzanie produkcją

Sortyment	Kl...	Grubość	Szero...	Dług...	Jedno...	Dostępne	Wydaj		
Sortyment	Kl...	Grubość	Szero...	Dług...	Jedno...	sztuki	masa	sztuki	masa
Tarcica 3	II	0,22	0,25	1,000	m3	4	0,220	4	0,220

przekazanie produkcji do innej jednostki lub magazynu

Zarządzanie produkcją

Dane ogólne wykazu

Wykaz z dnia	2008-04-04
Do	Hala traków
Wewnętrzny	<input checked="" type="checkbox"/>
Uwagi	
Konto(pozycja)	
Odpad nieprzekwalifikowany (m3)	0,00

Pozycje

Sortyment	Klasa	Grubość	Szerokość	Długość	Jednostka	sztuki	masa	Wydaj	masa
Tarcica 3	II	0,22	0,25	1,000	m3	4	0,220	4	0,220

Pozycje z przekwalifikowania / przerobu

Sortyment	Klasa	Grubość	Szerokość	Długość	Jednostka	sztuki	masa
Tarcica 1							
Sortyment	Kl...	Długość					
Tarcica 3	II	1,000					
Tarcica 1	III	0,500					
Tarcica *****		0,500					
Trociny							
Odkurzacz - Atla...							
Montaż i podłączeni...							
Pralka "Diana 12F"							

Zalogowany jako: Admin

przekwalifikowanie produktów

Zarządzanie magazynem

- Stan:** A table showing inventory status for 'Trocinny' with a quantity of 0,100 and unit 'mp'.
- Wykazy odbiorcze:** A table listing receipts with columns for Numer, Data, Z, Do, and Akc. It shows two records from 2008.
- Pozycja wykazu:** A table showing the details of a receipt for 'Trocinny' with a quantity of 0,200 and unit 'mp'.
- Panel prawy:** Contains a dropdown menu for 'Magazyn', buttons for 'Generuj' and 'Drukuj', and a 'Złóżnij/Odbiór' section with buttons for 'Nowy wykaz', 'Podgląd', and 'Akceptuj'.

Zarządzanie magazynem

Sortyment					Dostępne		Wydaj		
Sortyment	Kl...	Grubość	Szere...	Dług...	Jedno...	sztuki	masa	sztuki	masa
Trociny	-				nip		0,100		0,05

Buttons on the right include 'Zapisz', 'Drukuj wykaz', 'Zamknij', and 'Przeklasyfikowanie / Przerób'. The status bar at the bottom indicates 'Rekord 1 z 1'.

zwolnienie z magazynu

Ewidencja odpadu

Produkcja odpadu

Typ produktu	Stan	Jednostka
Odpad niesklasyfikowany		0,170 m3

Produkcja jednostki

Hala traków

Za okres

2008-03-26

2008-03-26

Generuj

Drukuj

Raport odpadu

Zużycie/Zbyt odpadu

Sortyment	Masa	Jednostka
Trocin		0,100 m3

Zużycie

Zbyt

Za okres

2008-03-10

2008-04-05

Generuj

Drukuj

Rekord 1 z 1

**produkcja odpadu przez wybraną jednostkę za okres
oraz raport zużycia/zbycia odpadu za okres**

Ewidencja zamówień

Zamówienia/Specyfikacje iOfcize

Nr zamówienia	Data	Typ	Zrealizowane	Wyspecjertowano
1	2008-03-19	Zewnętrzne	<input type="checkbox"/>	<input checked="" type="checkbox"/>
2	2008-03-26	Zewnętrzne	<input type="checkbox"/>	<input type="checkbox"/>

Synchronizacja

Importuj dane programu Symfonia Premium

Kod	Nazwa	NIP	Adres
Warski sc.	Warski sc.	725-234-10-10	ul.Niebia 54/ 22-400 Szczeczenie...
AGD-Adam	AGD-Adam	879-23-23-465	ul.Węska 90/ 22-400 Zabnoć ka...
Kornex sp. z o.o.	Kornex sp. z o.o.	551-456-90-77	ul.Zeronskiego 7/ 22-400 Zam...
Elektron sp. z o.o.	Elektron sp. z o.o.	552-32-22-402	ul.Więjka 78/ 00-615 Warszawa...
Edelweiss SA	Edelweiss SA	885-021-46-02	ul.Gorąca 07/ 22-308 Krasnyst...
Edeln Zwierzyniec	Edelweiss SA Oddział Zwierzyniec	885-021-46-02	ul.Rynek / 22-547 Zwierzyniec I...
Philips UK Ltd	Philips UK Ltd	GB9223656	ul.Englis Road 57/ SW 1K6 Lon...
Mechaniczkiej Optowyj	Mechaniczkiej Optowyj		ul.Prospiekt Plebrowa / 53402 D...
Bank PRO SA	Bank PRO SA		ul.Kredytowa 10/ 00-638 Wars...
Ulrich von J und Sohn	Ulrich von J und Sohn		ul.Tombatenstrasse 88/ 999-88 ...
Herr Flueck	Herr Flueck		ul.Alestrasse 11/ 666-66 Mann...
TP SA	TP SA	000-000-44-89	ul.Nieprzerwanaj łączności 0/ 9...
MATRIX	MATRIX.PL SA	522-000-64-67	ul.J. Bem 89/ 01-233 Warszawa
BIZNESPARTNER	BIZNESPARTNER.PL SA	527-23-41-798	ul.Młynarska 40/ 01-171 Warsz...

- tworzenie nowych zamówień,
- eksportowanie danych ilościowych do Symfonii Premium,
- import danych o klientach i produktach z Symfonii Premium

Ewidencja zamówień

Zamówiono	Sortyment	Klasa	Grubość	Szerokość	Długość	Sztuk	Masa
	Tarcza 3	II	0,22	0,25	1,000	5	0,28

nowe zamówienie (specyfikacja robocza)

Ewidencja zamówień

Typ produktu	Klasa	Stan	Jednostka
Trociny			0,100 mp

Below this table, there are two smaller tables:

Numer	Data	Z	Do
3/2008	2008-03-12	Magazyn	Zużycie wewnętrzne

Sortyment	Klasa	Masa	Jednostka
Trociny			0,100 mp

The right-hand panel contains a dropdown menu for 'Typ zwolnienia' set to 'Zużycie wewnętrzne', and buttons for 'Generuj', 'Drukuj', 'Wykazy', and 'Podgląd'. The status bar at the bottom indicates 'Rekord 1 z 1' for each of the three tables.

ewidencja zużycia wewnętrznego i zbytu

Ewidencja typów kłód

Kod	Wartość
M3	m3
MP	mp
SZT	szt

Wpis słownikowy

Słownik:	METRIC_UNITS
Dane opisowe	
Kod	MP
Wartość	mp

Ewidencja typów produktów

Index	Kod	Nazwa	Opis	Jednostka
Kategoria:				
Kategoria: Tarcica n/obrzynana iglasta mokra				
Kategoria: Wyroby odpadkowe				
> 7-89-56-5896-5		Trociny		mp

Produkt/usługa	
Kategoria	Wyroby odpadkowe
Dane opisowe	
Index	7-89-56-5896-5
Kod	
Nazwa	Trociny
Opis	
Jednostka	mp
Wymiary	
Grubość	
Szerokość	
Długość	

Ewidencja danych słownikowych

Kod	Min. średnica	Max. średnica	Min. długość	Max. długość	Opis
C12	0,30	0,60	2,50	3,50	drzewo sosnowe jakiestam2
C456	0,20	0,25	3,00		drzewo sosnowe jakiestam

Below the table, there are navigation controls and a status bar indicating 'Rekord 1 z 2'. A dialog box titled 'Typ kłody' is open, showing the details for the selected record (C12):

Typ kłody	
Kod	C12
Min. średnica (m)	0,30
Max. średnica (m)	0,60
Min. długości (m)	2,50
Max. długości (m)	3,50
Opis	drzewo sosnowe jakiestam2

The dialog box includes 'Zapisz' and 'Anuluj' buttons.

Zapraszamy do współpracy!

osoba do kontaktu:
Maciej Pokrzywiński
tel. kom. 501 039 194

maciej.pokrzywinski@itcompany.pl

www.itcompany.pl